

SEMANA CULTURAL



60 años

CRONOGRAMA

SEMANA CULTURAL 2024

ACTIVIDADES

FECHA

MAÑANA

TARDE

Lunes 09/09

Eucaristía (desfile parroquia)

Velada serenata banda de vientos

Martes 10/09

Festival literario

Festival de la canción

Miércoles 11/09

Feria de ciencia – tecnología y artes

Desfile de faroles

Jueves 12/09

alastamiento carnaval

Carnaval Claveriano 60 años

Viernes 13/09

Rally Lúdico recreativo - English Day

Festival de Danzas

RUTA DE TRABAJO



SELECCION
GRUPOS
PARTICIPANTES
Comparsa-Danza
(1 SEMANA)



SOCIALIZACION
CONTENIDOS Y
METODOLOGIAS
(1 SEMANA)



CICLOTALLERES
SIMULTANEOS
danza -plásticas-
comparsa
(4 MESES)



ENSAMBLE
(1 MES)

TEMATICAS COMPARSAS

	GRADOS	TEMA / AIRE MUSICAL
1	Nocturna / Egresados	San Pedro Claver - (Banda Show)
2	3° - 4° - 5°	Rio Grande de la Magdalena (Cumbia)
3	8° - 9°	Diversidad Cultural/Colonias (Todos los ritmos)
4	6° - 7°	Comercio y Economía (Fandango y Porro)
5	10° - 11°	Gastronomía (Pasillos y Bambucos)
6	Preescolar, 1° - 2°	Biodiversidad (Música experimental)

IMÁGENES Y ALGO MAS DE LO PROPUESTO EN ASPECTOS PLÁSTICOS



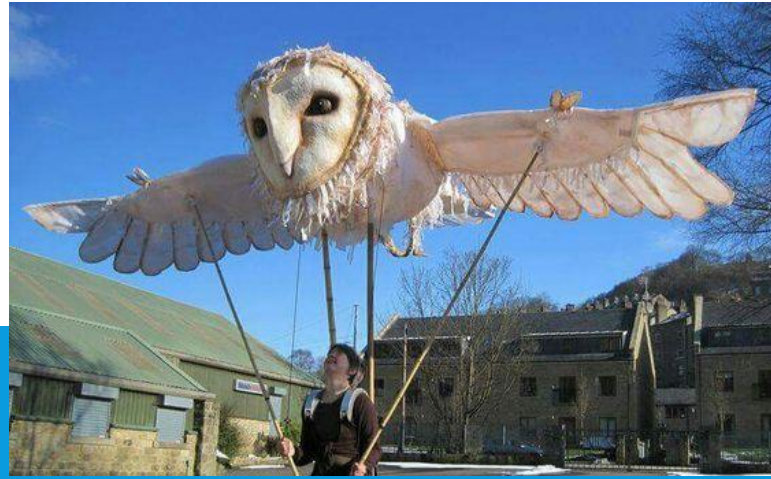

DANZAS

Grado	Danza
Preescolar	Predanza- Juegos Tradicionales
1°	Predanza- Juegos Tradicionales
2°	Matachines Andinos
3°	Pilanderas – Festival
4°	Jota Careada- Pacifico Norte
5°	Calipso- Salón
6°	Pasaje Ilanero
7°	Sanjuanito
8°	Sanjuanero Tolimense
9°	Cien Pies
10°	Congo Grande
11°	Revista Fusión (urbano/ tradición)
Nocturna / Egresados	Baile de salón época
Docentes / Admr.	Son Agua Bajo

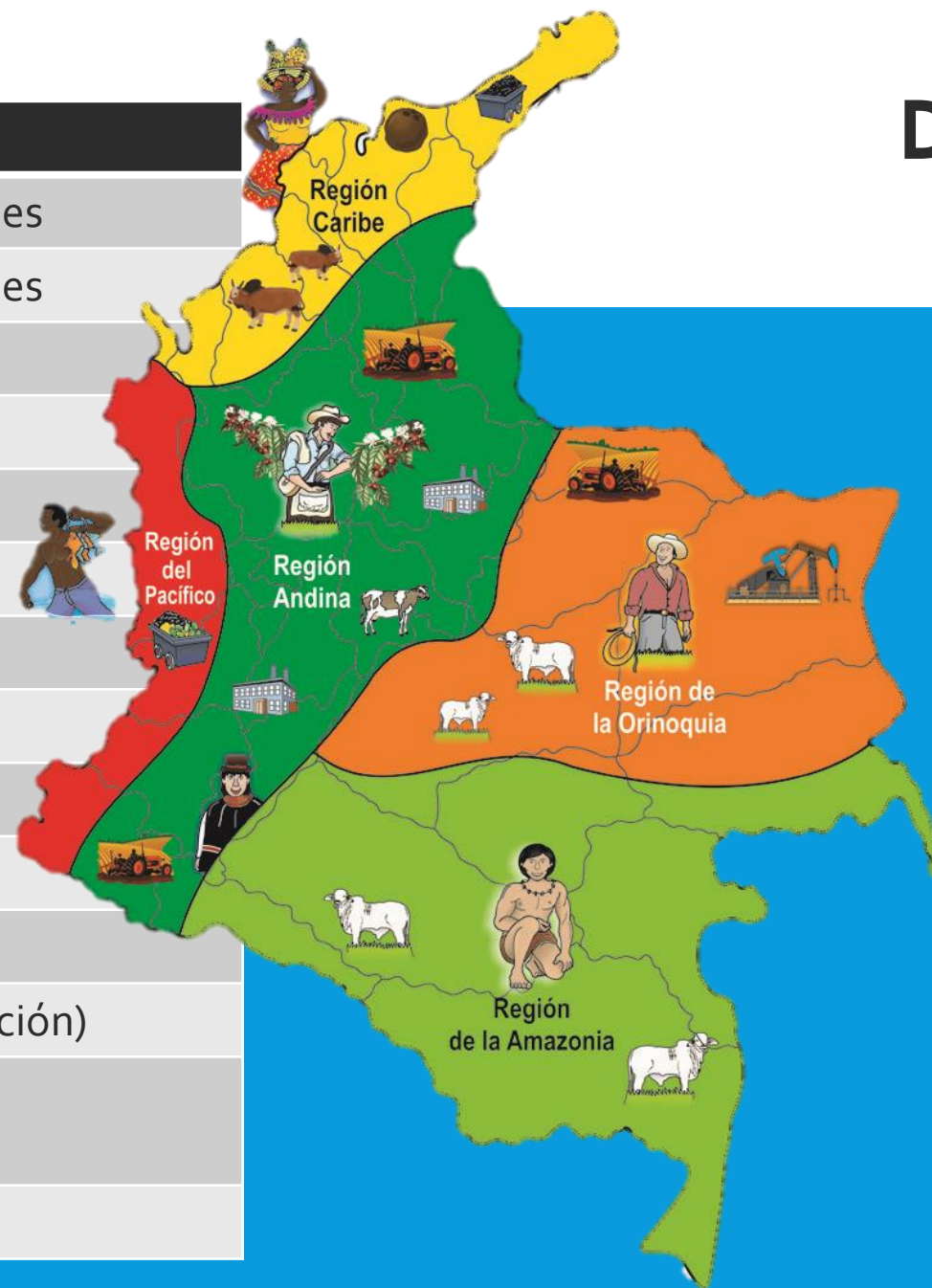

Horario ensayo DANZAS

HORA	LUNES	MARTES	MIÉRCOLES	JUEVES	VIERNES
6:30 – 8:00 am	5° Calipso Salón	4° Jota Careada-	5° Calipso- Salón	4° Jota Careada-	Refuerzos para grupos que lo requieran, asesorías trajes, accesorios y reemplazo de días festivos.
8:00 – 9:30 am	2° Matachines	3° pilanderas	2° Matachines	3° pilanderas	
2:00 – 3:00 pm	Preescolar Predanzas	1° Predanzas	Preescolar Predanzas	1° Predanzas	
3:00 – 4:30 pm	6° Pasaje Llanero	7° Sanjuanito	6° Pasaje Llanero	7° Sanjuanito	
4:30 – 6:00 pm	9° Cien Pies	8° Sanjuanero tolimense	9° Cien Pies	8° Sanjuanero tolimense	
6:30 – 8:30 pm	11° revista fusión	10° Congo Grande	11° revista Fusión	10° Congo Grande	
8:30 – 10:00 pm	Prof. / admr. baile de salón	Nocturna / egresados son bajo agua	Prof./ admr. baile de salón	Nocturna / egresados son bajo agua	

SUGERENCIAS DE ESTILO TRAJES



PATROCINADORES



COMUNIDAD CLAVERIANA

saber que podemos contar con el apoyo de todos,
es una de las mejores cosas de la vida.

¡gracias!